

IV MARCHA MTB RUTA DEL CONTRABANDO 2023

DOMINGO 24 DE SEPTIEMBRE 2023

ORGANIZA: AYUNTAMIENTO DE FONFRIA

COLABORA: CLUB DEPORTIVO CEADEA MTB

**Prueba incluida en el TROFEO BTT DIPUTACIÓN DE ZAMORA 2023.*

REGLAMENTO

LUGAR, FECHA Y HORA

- La IV marcha MTB Ruta del Contrabando tendrá su salida oficial el domingo **24 de septiembre de 2023 a las 9 horas** desde la plaza de Ceadea de Aliste y llegada a la misma.

EDAD DE PARTICIPACIÓN

- La edad mínima de participación será de **15 años**. Los participantes de 15 a 18 años deberán presentar **OBLIGATORIAMENTE** autorización firmada por padres o tutores legales. (Solo podrán realizar la ruta corta).

RECORRIDOS

- Existen dos recorridos:
 1. **El corto de 40.5km** y un desnivel positivo de 602m. aprox.
 2. **El largo de 70km** y un desnivel positivo de 1400m. aprox.

NOTA: cada participante deberá realizar el recorrido en el cual se inscriban para optar a la clasificación general.

- La salida de la ruta larga y corta se hará por cajones, saliendo primero en el cajón 1 la ruta larga y en el cajón 2 la ruta corta. Con un intervalo entre ellas de unos 3 minutos aproximadamente.

NOTA: Las bicicletas eléctricas independientemente de la ruta en la que se inscriban, saldrán del cajón 2, correspondiente a la ruta corta y no entrarán en clasificación.

- Los recorridos son similares hasta el km 5 donde cada uno toma direcciones distintas.
- La modalidad de esta marcha es de carácter libre **(no tendrá reagrupamientos)**.
- Por razones de tiempo, la ruta larga estará condicionada al llegar al km 63 aprox. en menos de 6h. Desde ese momento solo quedará abierto un recorrido alternativo.
- Todo aquel que quiera seguir haciendo el recorrido después de la hora fijada por la organización se le retirará el dorsal y quedará inmediatamente excluido de la marcha. Continuará bajo su responsabilidad, la organización no se hace responsable de nada.
- El recorrido estará debidamente señalizado, habrá voluntarios, medios de apoyo y coches escoba, comprometiéndose cada participante a obedecer las indicaciones que reciban.
- El recorrido discurre por terrenos naturales, por lo que se ruega a todo participante que cuide el entorno. No tirando basura por cualquier lado, pudiendo ser retirado de la prueba si incumpliese esta norma.
- La salida será neutralizada por la organización hasta que llegue al punto donde se dará luz verde al tramo libre.

SEÑALIZACIÓN

- El recorrido estará señalizado con los siguientes medios:
 - Cal para marcar el suelo.
 - Cinta balizar blanca con el logo del club y nombre de la marcha.
 - Flechas de dirección rojas sobre fondo blanco.
- Será responsabilidad de los participantes la localización de la señalización.
- Es obligatorio cumplir las indicaciones del recorrido.

INSCRIPCIONES

- Se establece un límite de inscripciones máximo de **300 participantes**. Las plazas disponibles serán cubiertas por orden de inscripción.
- Las inscripciones **con comida** se podrán realizar **hasta el día 20 de septiembre de 2023 a las 14:00 horas o bien cuando se llegue al máximo fijado por la organización.**
- Las inscripciones **sin comida** se podrán realizar **hasta el día 20 de septiembre de 2023 a las 14:00 horas.**

- Las inscripciones realizadas antes del **17 de julio de 2023** tienen **el maillot asegurado**. Guía de tallas en el ANEXO I (página 7).
- Las inscripciones se realizarán a través de: www.smartchip.es
- El coste de la inscripción es:
 1. **Con comida: 25€**
 2. **Sin comida: 20€.**
 3. **Acompañantes: 10€ con comida.**
- Coste inscripción visita guiada al museo:
 1. **Visita guiada: 3€.**
 2. **Visita guiada y picoteo: 6€.**
 3. **Visita guiada, picoteo y comida: 15€**
- La comida se dará al lado de la salida, a partir de las 13:30 h. Para poder recoger la comida, será necesario presentar el vale que se le entregará al recoger el dorsal.
- La comida consta de 1º paella, 2º pollo, postre y café.

DORSALES

- La recogida de dorsales se realizará el **mismo día de la prueba**, al lado del consultorio médico (entrada del pueblo por la N-122), **a partir de las 7:30 horas hasta las 8:40 horas**. (Se ruega puntualidad).
- Los **DORSALES SON INTRANSFERIBLES**, cada participante llevará su dorsal y si por cualquier causa no pudiera asistir a la marcha, **NO PODRÁ CEDER EL DORSAL** a nadie. Las inscripciones son definitivas, por lo que en caso de no poder participar no se realizará la devolución de la misma.
- Todos los participantes deberán recoger su dorsal con el D.N.I.
- El dorsal deberá ir siempre visible en la parte delantera de la bicicleta.

OBSEQUIOS

- Los tres primeros de la ruta larga: Masculino y Femenino.
- Senior 18-29 años: los tres primeros, masculino y femenino.
- Master 30: los tres primeros, masculino y femenino.
- Master 40: los tres primeros, masculino y femenino.
- Master 50: los tres primeros, masculino y femenino.
- Master 60: los tres primeros, masculino y femenino.
- Los tres primeros de la ruta corta: masculino y femenino.

- Los tres primeros menores de la ruta corta: masculino y femenino.

SERVICIOS

- Todo participante tendrá incluido con la inscripción:
 - ✓ Café antes de la salida.
 - ✓ Cronometraje con chip.
 - ✓ Dorsal personalizado.
 - ✓ Bolsa del corredor.
 - ✓ Seguro de R.C. y de accidente.
 - ✓ W.C masculino y femenino. En aparcamiento y zona de llegada.
 - ✓ Avituallamientos sólidos y líquidos (1 para la ruta corta, 3 para la larga).
 - ✓ Lavado de bicicletas.

OTRAS DISPOSICIONES

- Todos los participantes deberán respetar sin excusas las disposiciones de la ley de seguridad vial ya que, aunque recorremos pistas y caminos, también circulamos por carreteras abiertas al tráfico.
- Además, los agentes de la autoridad y personal auxiliar podrán retirar de la marcha a aquellas personas que con sus acciones constituyan un peligro para el resto de los participantes y usuarios de las vías públicas.
- Las posibles reclamaciones serán presentadas ante la organización quien resolverá con arreglo al reglamento de la marcha. Todos los participantes inscritos en la marcha darán por aceptado las presentes reglas y en caso de duda prevalecerá el criterio de la organización.
- Todo participante que por circunstancias se retire de la marcha lo tiene que comunicar al teléfono de la organización, que estará impreso en el dorsal o bien avisando a los miembros de la organización.
- Los participantes que por cuenta propia abandonen la marcha y pasen a circular por tramos fuera del recorrido, pasarán a circular fuera de la normativa y por lo tanto dejarán de estar cubiertos por las pólizas de seguros del evento
- Debemos conocer que podemos encontrarnos con vehículos circulando.

- Aceptamos y conocemos que existen cruces de los cuales pueden incorporarse a la vía pública cualquier tipo de vehículo.
- Que existen tramos peligrosos en los cuales deberemos extremar la precaución.
- Que autorizo a los servicios médicos de la marcha, a que me practiquen cualquier cura que pudiera necesitar estando o no en condiciones de solicitarla; ante sus requerimientos me comprometo a abandonar la marcha si ellos lo estimaran necesario para mí salud.
- La organización no se hace cargo de los gastos y las deudas que pudieran contraer el corredor durante la marcha, ni de los extravíos y averías que pudieran sufrir las bicicletas y los equipos ciclistas.
- La organización NO se hace responsable de los posibles daños o deterioros que puede sufrir una bicicleta al trasladarla en los vehículos escoba.

DERECHOS DE IMAGEN

- La inscripción en la marcha y la aceptación del presente REGLAMENTO implica que el participante da su consentimiento a la organización para la captación de su imagen por distintos medios (video, fotografía, etc.) presta su autorización ante la posible difusión de su imagen en diversos medios y formatos (prensa, internet, etc.) y cede los derechos de su uso de dichas imágenes para uso de la organización y promoción del evento.

MOTIVOS DE DESCALIFICACIÓN

- No llevar el casco rígido homologado durante toda la marcha.
- No llevar el dorsal colocado en el manillar.
- Realizar cualquier acción voluntaria que pueda dañar el medioambiente.
- Manifestar comportamientos no deportivos y no respetuosos con los miembros de la organización, colaboradores, público y resto de participantes.
- Realizar la inscripción con datos falsos o alterados.
- Manifestar claros síntomas de malestar físico que pueda derivar en algún agravamiento de salud.
- Todo participante en esta marcha reconoce que está en plenas condiciones de salud para poder realizarla, no ocultando a la organización cualquier enfermedad que le impidiera hacerla.

ACEPTACIÓN DEL REGLAMENTO

- El hecho de inscribirse en esta marcha supone LA ACEPTACIÓN DEL PRESENTE REGLAMENTO Y RENUNCIA A TODOS LOS DERECHOS CONTRA LA ORGANIZACIÓN, derivados de los daños que se puedan ocasionar en el transcurso de la marcha.
- **LA ORGANIZACIÓN SE RESERVA EL DERECHO DE REALIZAR CUALQUIER TIPO DE CAMBIO DE CARÁCTER ORGANIZATIVO, DEBIENDO COMUNICAR DICHS CAMBIOS, EN EL CASO QUE SE PRODUZCAN.**



ANEXO I

- Guía de tallas para el maillot:

GOBIK® | CUSTOM SERVICES

SUPERLIGHT

Cremallera con bloqueo 'CAM LOCK' + tirador integrado.

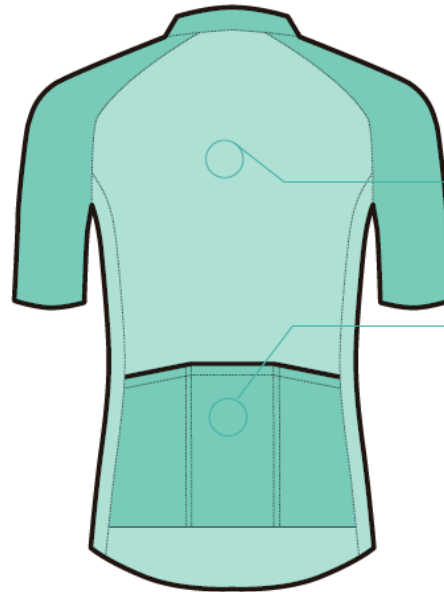

Rango térmico 15°C-35°C

3 bolsillos posteriores corte angular

GUIA DE TALLAS

Maillot corto - Unisex

Talla	2XS	XS	S	M	L	XL	2XL	3XL	4XL
Pecho	84	88	92	96	100	104	108	112	116
Cintura	70	74	78	82	86	90	94	98	102
Cadera	86	90	94	98	102	106	110	114	118

CINTURA | WAIST
Mide el contorno de la cintura por la parte más estrecha



PECHO | CHEST
Mide el contorno del torso a la altura del busto, por la parte más ancha

CADERAS | HIPS
Mide el contorno de la cadera por la parte más pronunciada

* Todas las medidas se encuentran en centímetros