

2ª Marcha BTT SIERRA DE LA CULEBRA-VILLARDECIERVOS

El Ayuntamiento de Villardeciervos junto con la colaboración técnica de SmartChip organiza la **II Marcha de BTT SIERRA DE LA CULEBRA-VILLARDECIERVOS** que tendrá su salida oficial el domingo día 18 de Junio de 2023 a las 10:00 horas desde el edificio de usos múltiples de Villardeciervos con arreglo a lo siguiente:

La edad mínima de participación será de 15 años. Debiendo ir acompañados por una persona mayor de edad todos los participantes menores de 15 años.

RECORRIDOS

Ruta BTT: corto de 31 km y largo de 57 km.

Cada participante deberá realizar el recorrido en el cual se inscriba, para optar a la clasificación general.

Avituallamientos: 3 avituallamientos en total, 1 avituallamiento (sólidos y líquidos) para el recorrido corto y otros dos para el recorrido largo; 1 avituallamiento (sólidos y líquidos) y 1 avituallamiento (líquidos).

Esta prueba y recorridos son puntuables para el TROFEO BTT PROVINCIA DE ZAMORA 2023, no contabilizando con puntos ni podios aquellos ciclistas que participen dicho día y en dicho recorrido o competición con bicicletas eléctricas, a motor y similares.

La salida empieza siendo neutralizada por la organización desde el edificio de usos múltiples de Villardeciervos hasta que se llegue a un punto cercano a la playa de Villardeciervos donde se dará la salida oficial Ruta BTT.

El recorrido estará debidamente señalizado y la organización dispondrá de voluntarios, medios de apoyo y coches escoba, comprometiéndose cada participante a obedecer las indicaciones que reciban. Todos los participantes deberán respetar las disposiciones de la ley de seguridad vial ya que aunque recorremos pistas y caminos, también circulamos por carreteras abiertas al tráfico.

Uso obligatorio de casco homologado para bicicletas.

Los participantes que por cuenta propia abandonen la marcha y pasen a circular por tramos fuera del recorrido, pasarán a circular fuera de la normativa y por lo tanto dejarán de estar cubiertos por las pólizas de seguros del evento.

La organización no se hace cargo de los gastos y las deudas que pudieran contraer el corredor durante la marcha, ni de los extravíos y averías que pudieran sufrir las bicicletas y los equipos ciclistas.

La organización no se hace responsable de los posibles daños o deterioros que puede sufrir una bicicleta al trasladarla en los vehículos escoba.

Dar por aceptado que existen cruces de los cuales pueden incorporarse a la vía pública cualquier tipo de vehículo y que existen tramos peligrosos en los cuales deberemos extremar la precaución.

TODOS PARTICIPANTES EN ESTA PRUEBA RECONOCE QUE ESTA EN PLENAS CONDICIONES DE SALUD PARA PODER REALIZARLA, NO OCULTANDO A LA ORGANIZACIÓN CUALQUIER ENFERMEDAD QUE LE IMPIDIERA HACERLA.

INSCRIPCIONES

Se establece un límite de inscripciones **máximo de 350 participantes**, las plazas disponibles serán cubiertas por orden de inscripción.

Las inscripciones se podrán realizar hasta el día 13 de Junio de 2023 a las 12:00 horas.

LAS INSCRIPCIONES y el abono de la cuota podrán realizarse a través de la web de SmartChip: www.smartchip.es, o presencialmente en la sede de SmartChip, en la Costanilla de San Antolín Nº4.

EL COSTE DE LA INSCRIPCION ES EL SIGUIENTE.

Hasta el 10 de Junio tendrás opción de camiseta técnica con tu talla: 20€ con comida, 12€ sin comida, 8€ comida acompañante.

Del 11 de Junio al 13 de Junio sin opción a camiseta técnica: 20€ con comida, 12€ sin comida, 8€ comida acompañante.

Todos los participantes tendrán seguro para la prueba, además de comida en el edificio de usos múltiples de Villardeciervos en el caso de haber solicitado en la inscripción comida.

Todos los participantes deberán recoger su placa/dorsal personalmente. Para la recogida del mismo, es obligatoria la presentación del D.N.I.

DORSALES

Todos los participantes deberán recoger su placa/dorsal personalmente. Para la recogida del mismo, **es obligatoria la presentación del D.N.I.**

La recogida de dorsales se podrá realizar el viernes 16 en Decathlon Zamora entre las 16:00h y las 21:00h y el mismo día de la prueba en el edificio de usos múltiples de Villardeciervos, hasta 1h antes de la salida (Se ruega puntualidad). La salida empieza siendo neutralizada por la organización hasta que se llegue a un punto concreto de la playa de Villardeciervos.

El dorsal no se puede ceder en ningún caso, cada participante llevará su dorsal, siendo la cesión de este motivo de descalificación en la prueba, si por cualquier causa no se puede asistir a la prueba es obligatorio comunicarlo a la organización.

El dorsal con el número de participante deberá ir siempre visible en la parte delantera de la bicicleta, en caso de no ser visible el ciclista puede ser descalificado.

MOTIVOS DE DESCALIFICACIÓN:

- No llevar casco rígido homologado durante toda la prueba.
- El dorsal con el número de participante deberá ir siempre visible en la parte delantera de la bicicleta, en caso de no ser visible el ciclista puede ser descalificado.
- El DORSAL no se puede ceder en ningún caso, cada participante llevará su dorsal, siendo la cesión de este motivo de descalificación en la prueba, si por cualquier causa no se puede asistir a la prueba es obligatorio comunicarlo a la organización.
- Realizar cualquier acción voluntaria que pueda dañar el medioambiente.
- Manifestar comportamientos no deportivos y no respetuosos con los miembros de la Organización, colaboradores, público y resto de participantes.
- Realizar la inscripción con datos falsos o alterados.
- Manifestar claros síntomas de malestar físico que pueda derivar en algún agravamiento de salud.

PREMIOS

Obtendrán premio los tres primeros y las tres primeras clasificados de la ruta larga y ruta corta de BTT y al equipo con mayor número de integrantes participantes e inscritos.

Este año como novedad **EL PREMIO INNOVACHEF** (SUBIDA MONTAÑA) que se otorgará al primero y primera cuyos tiempos en este paso cronometrado de la ruta larga que va desde el kilómetro 44,200 hasta el 47,700 lo hagan en el tiempo menor.

| PREMIOS BTT MASCULINO RUTA LARGA (57Km) | |
|---|--------------------------------------|
| 1º | TROFEO, PRODUCTOS TÍPICOS DE LA ZONA |
| 2º | TROFEO, PRODUCTOS TÍPICOS DE LA ZONA |
| 3º | TROFEO, PRODUCTOS TÍPICOS DE LA ZONA |
| PREMIOS BTT FEMENINO RUTA LARGA (57Km) | |
| 1º | TROFEO, PRODUCTOS TÍPICOS DE LA ZONA |
| 2º | TROFEO, PRODUCTOS TÍPICOS DE LA ZONA |
| 3º | TROFEO, PRODUCTOS TÍPICOS DE LA ZONA |
| PREMIOS BTT MASCULINO RUTA CORTA (31Km) | |
| 1º | TROFEO, PRODUCTOS TÍPICOS DE LA ZONA |
| 2º | TROFEO, PRODUCTOS TÍPICOS DE LA ZONA |
| 3º | TROFEO, PRODUCTOS TÍPICOS DE LA ZONA |

| PREMIOS BTT FEMENINO RUTA CORTA (31Km) | |
|--|---|
| 1º | TROFEO, PRODUCTOS TÍPICOS DE LA ZONA |
| 2º | TROFEO, PRODUCTOS TÍPICOS DE LA ZONA |
| 3º | TROFEO, PRODUCTOS TÍPICOS DE LA ZONA |
| PREMIO INNOVACHEF (3km de subida cronometrada) | |
| 1º | MASCULINO - LOTE DE PRODUCTOS INNOVACHEF Y UN JAMÓN |
| 1º | FEMENINA - LOTE DE PRODUCTOS INNOVACHEF Y UN JAMÓN |

Habr  servicio de duchas que ser  en los vestuarios edificio de usos m ltiples de Villardeciervos.

Los participantes podr n realizar el lavado de bicicletas en las cercan as al edificio de usos m ltiples de Villardeciervos.

Servicio de ambulancia.

La comida o aperitivo se realizar  en el edificio de usos m ltiples de Villardeciervos, hora estimada: 14:30 horas.

Para poder tener derecho a comida, ser  necesario presentar el vale que se le entregar  en el momento de la retirada del dorsal.

La inscripci n en la marcha y la aceptaci n de presente REGLAMENTO implica que el participante da su consentimiento a la Organizaci n para la captaci n de su imagen por distintos medios (v deo, fotograf a, etc.), presta su autorizaci n ante la posible difusi n de su imagen en diversos medios y formatos (prensa, Internet, etc.) y cede los derechos de uso de dichas im genes para uso de la organizaci n y promoci n de este evento.

LA ORGANIZACI N PUEDE REALIZAR CUALQUIER TIPO DE CAMBIO DE CAR CTER ORGANIZATIVO, SEG N SE DESARROLLE LA MARCHA Y ACONTECIMIENTOS.

MAPA RECORRIDOS:

Ruta corta: 31km

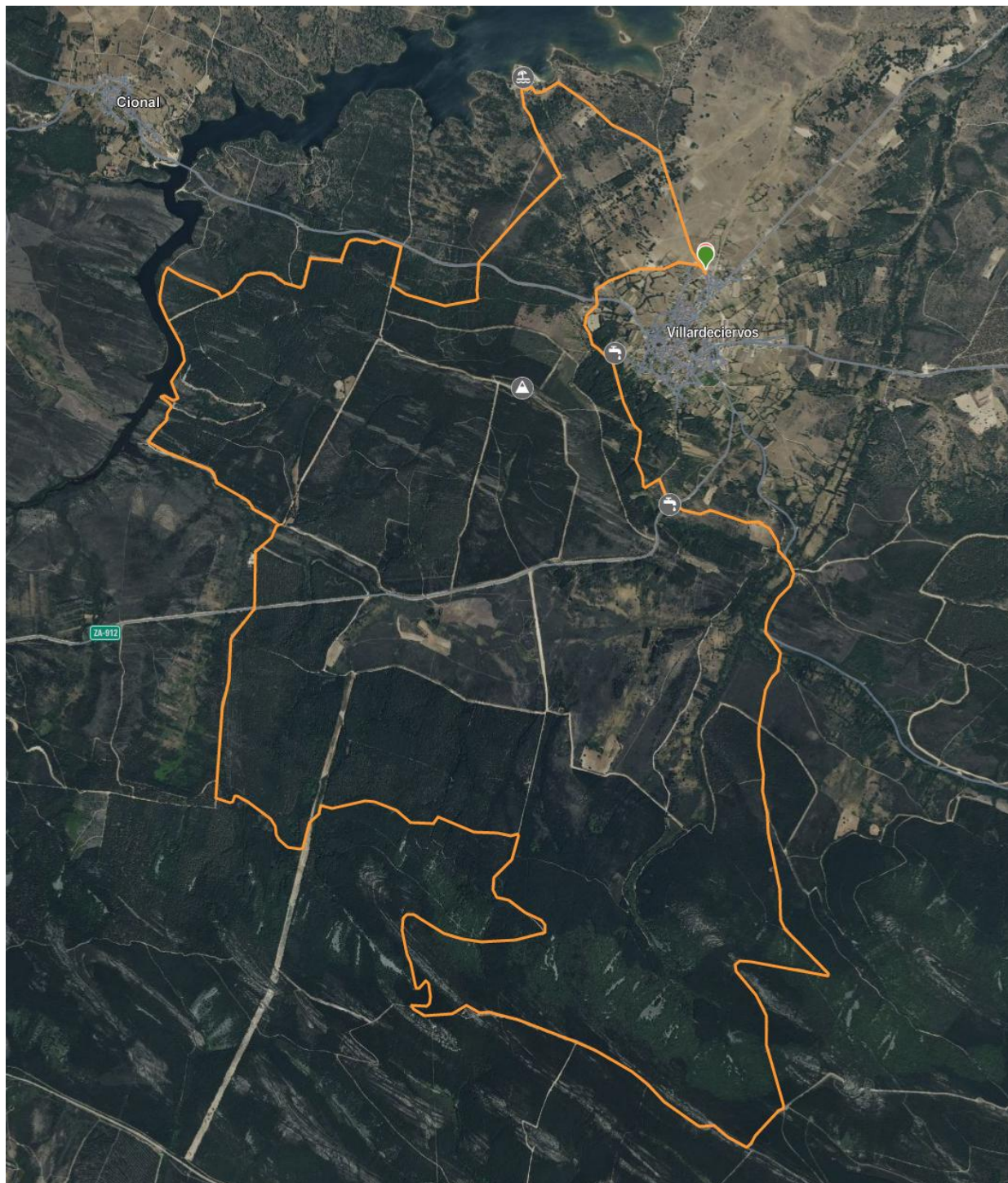

Ruta Larga: 57km

